

TERMINO MUNICIPAL
DE
ARENAS



TERMINO MUNICIPAL
DE
SAYALONGA

TERMINO MUNICIPAL
DE
VELEZ - MALAGA

TERMINO MUNICIPAL
DE
VELEZ - MALAGA

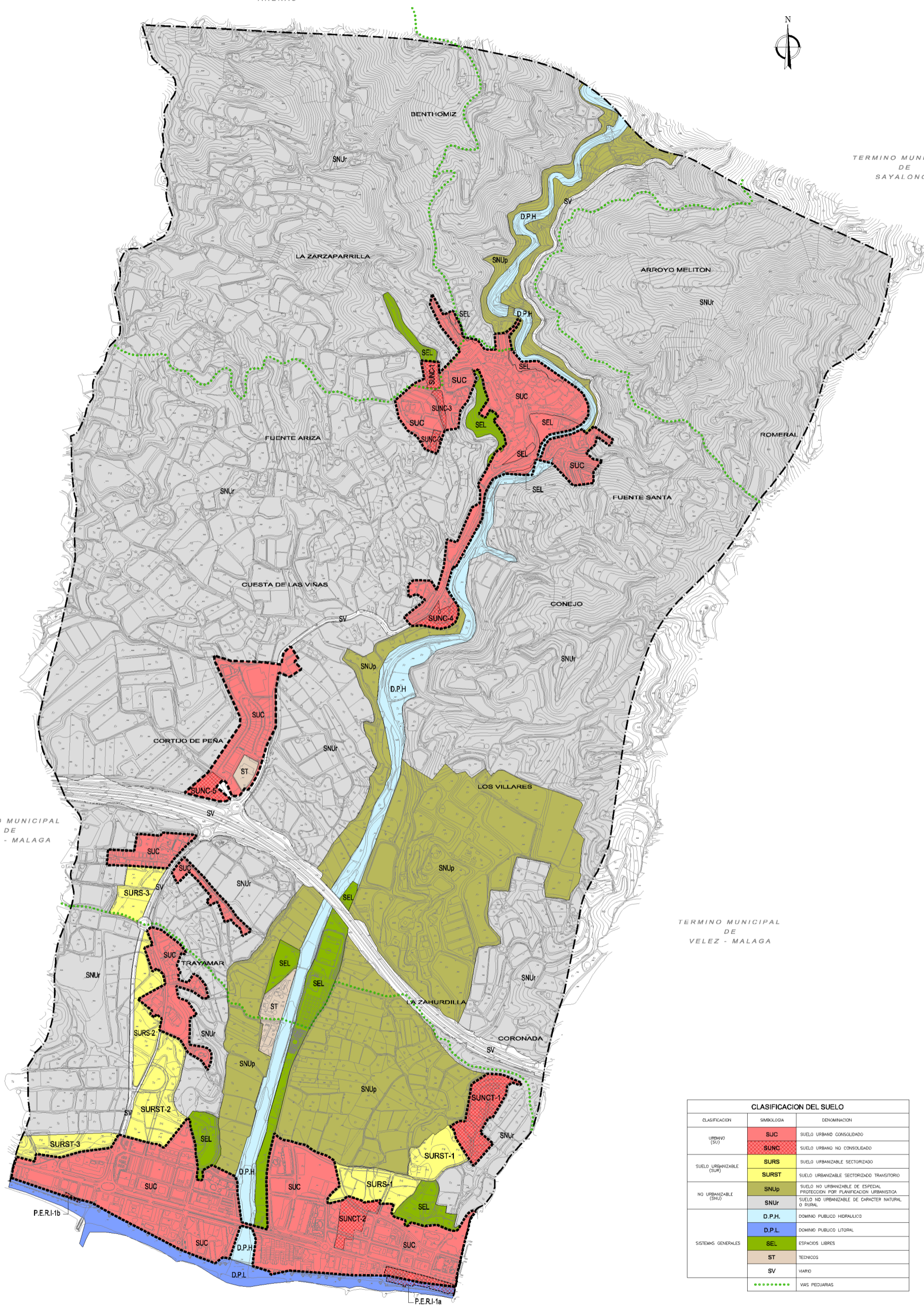

MAR MEDITERRANEO

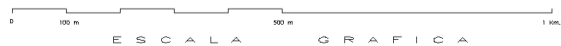

CLASIFICACION DEL SUELO		
CLASIFICACION	SIMBOLOGIA	DENOMINACION
URBANO (SU)	SUC	SUELO URBANO CONSOLIDADO
	SUNC	SUELO URBANO NO CONSOLIDADO
SUELO URBANIZABLE (SUR)	SURS	SUELO URBANIZABLE SECTORIZADO
	SURST	SUELO URBANIZABLE SECTORIZADO TRANSITORIO
NO URBANIZABLE (SNU)	SNUp	SUELO NO URBANIZABLE DE ESPECIAL PROTECCION POR PLANIFICACION URBANISTICA
	SNUr	SUELO NO URBANIZABLE DE CARACTER NATURAL O RURAL
SISTEMAS GENERALES	D.P.H.	DOMINIO PUBLICO HIDRAULICO
	D.P.L.	DOMINIO PUBLICO LITORAL
	SEL	ESPACIOS LIBRES
	ST	TECNICOS
	SV	VIARIO
	VIAS PECUARIAS

TEXTO REFUNDIDO

	EXCMO. AYUNTAMIENTO DE ALGARROBO P.G.O.U. ADAPTACION PARCIAL A LA L.O.U.A. DE LA REVISION DE LAS NN.SS. DEL MUNICIPIO DE ALGARROBO	EXP.04-002 FECHA: OCTUBRE 2009
	PLANO: ADAPTACION A LA L.O.U.A. CLASIFICACION Y CATEGORIAS DEL SUELO URBANO, URBANIZABLE Y NO URBANIZABLE	N° PLANO: 3.1 ESCALA: 1/7 000
REDACTORES: JUAN MARTIN MALLO MIRIAM REIN LORENZALE	Ingeniero de Caminos, Canales y Puertos Arquitecto	DISEÑADOR:

TERMINO MUNICIPAL DE ARENAS



TERMINO MUNICIPAL DE SAYALONGA

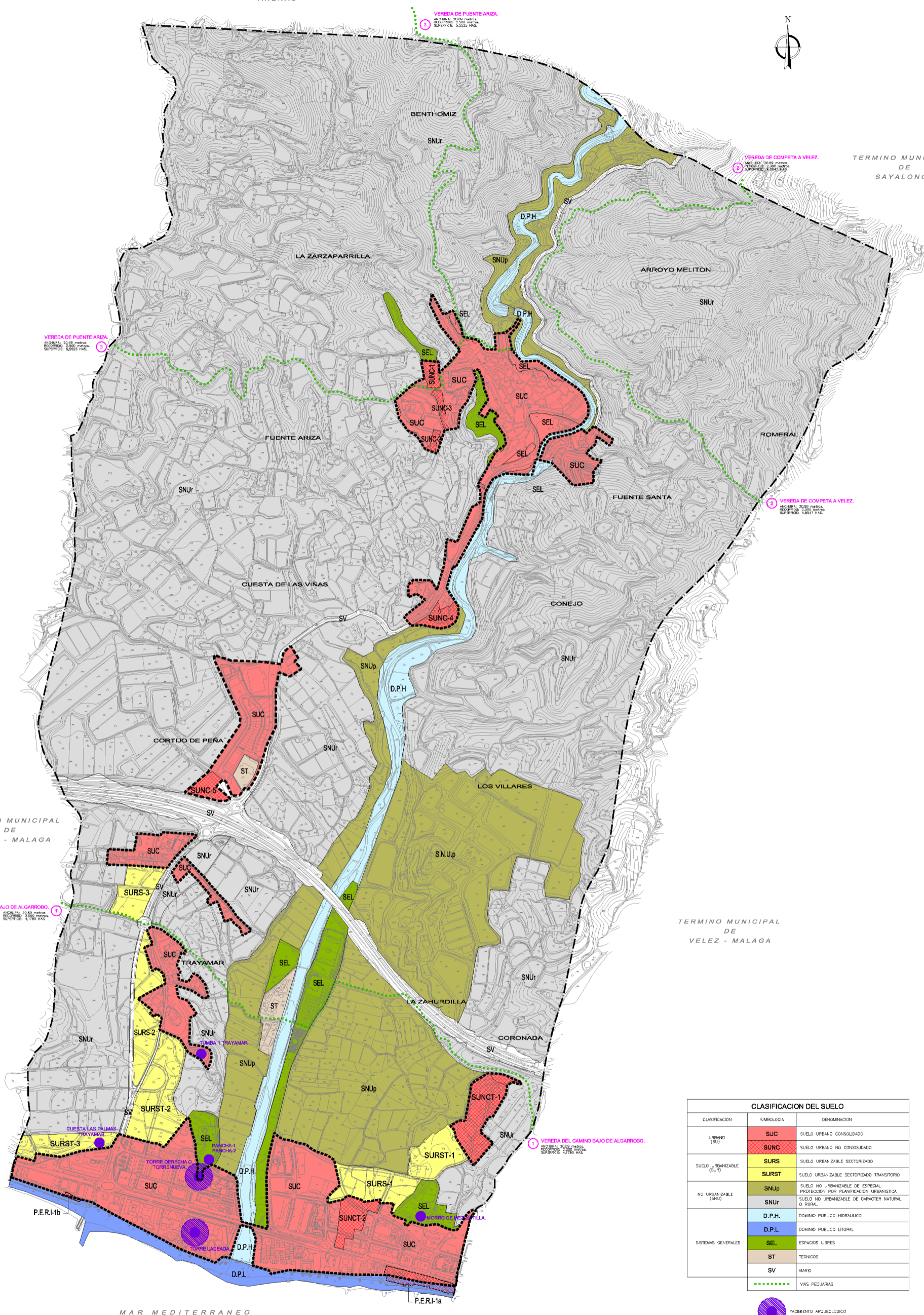

TERMINO MUNICIPAL DE VELEZ - MALAGA

TERMINO MUNICIPAL DE VELEZ - MALAGA

CLASIFICACION DEL SUELO		
CLASIFICACION	SIMBOLOGIA	DENOMINACION
URBANO (SU)	SUC	SUELO URBANO CONSOLIDADO
	SUNC	SUELO URBANO NO CONSOLIDADO
SUELO URBANIZABLE (SUR)	SURS	SUELO URBANIZABLE SECTORIZADO
	SURST	SUELO URBANIZABLE SECTORIZADO TRANSITORIO
NO URBANIZABLE (SNU)	SNUp	SUELO NO URBANIZABLE DE ESPECIAL PROTECCION POR PLANIFICACION URBANISTICA
	SNUr	SUELO NO URBANIZABLE DE CARACTER NATURAL O RURAL
SISTEMAS GENERALES	D.P.H.	DOMINIO PUBLICO HIDRAULICO
	D.P.L.	DOMINIO PUBLICO LITORAL
	SEL	ESPACIOS LIBRES
	ST	TECNICOS
	SV	VIARIO
		VIAS PECUARIAS
		YACIMIENTO ARQUEOLOGICO

MAR MEDITERRANEO

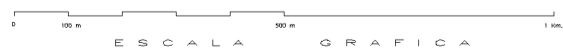

TEXTO REFUNDIDO

	EXCMO. AYUNTAMIENTO DE ALGARROBO P.G.O.U. ADAPTACION PARCIAL A LA L.O.U.A. DE LA REVISION DE LAS NN.SS. DEL MUNICIPIO DE ALGARROBO	EXP.04-002 FECHA: OCTUBRE 2009
	PLANO ADAPTACION A LA L.O.U.A. AMBITO DE PROTECCION Y AFECTACIONES	N° PLANO: 3.2
REDACTORES: JUAN MARTIN MALO MIRIAM REIN LORENZALE	Ingeniero de Caminos, Canales y Puertos Arquitecto	ESCALA: 1/7 000

TERMINO MUNICIPAL
DE
ARENAS



TERMINO MUNICIPAL
DE
SAYALONGA

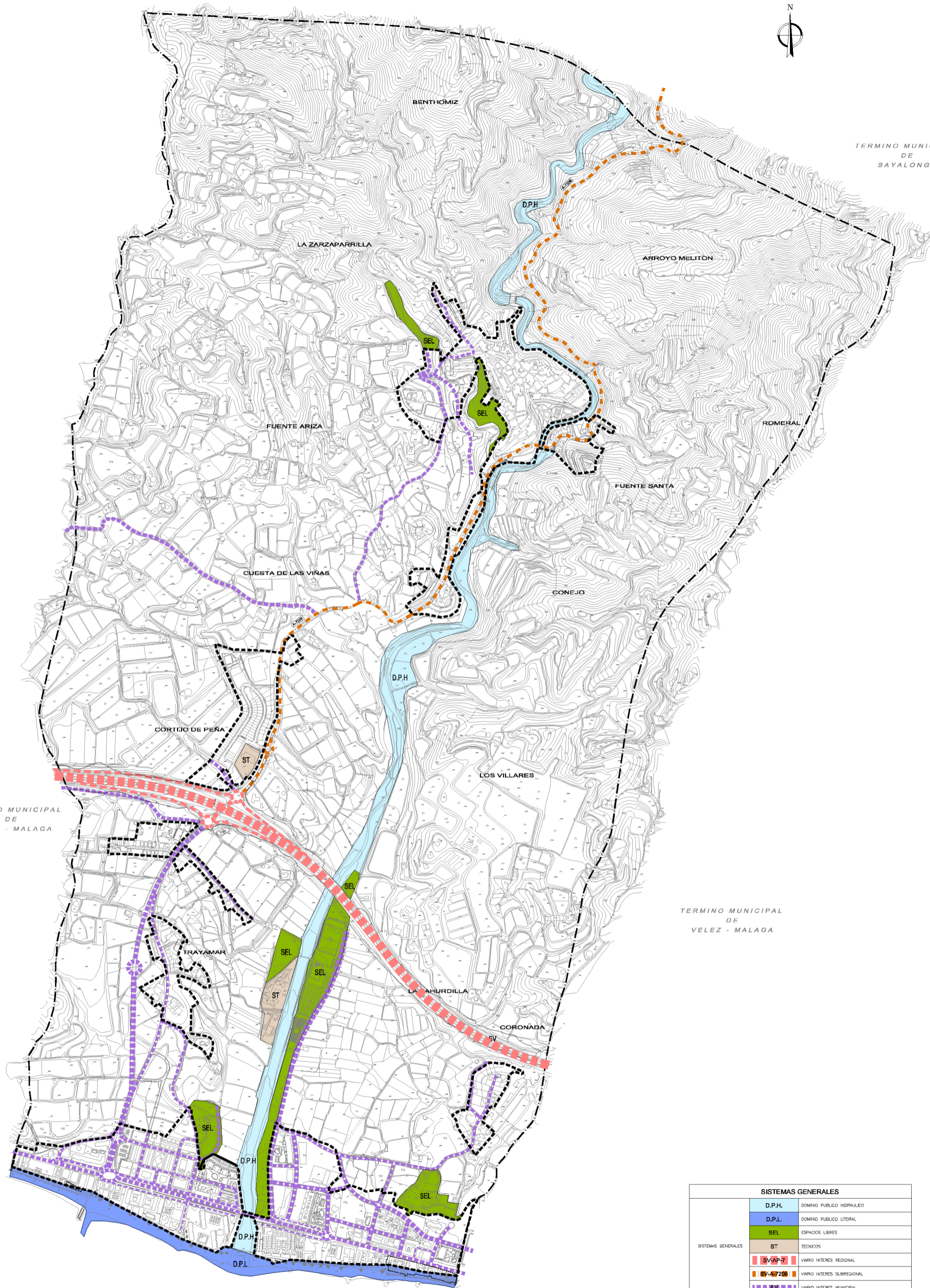

TERMINO MUNICIPAL
DE
VELEZ - MALAGA

TERMINO MUNICIPAL
DE
VELEZ - MALAGA

MAR MEDITERRANEO

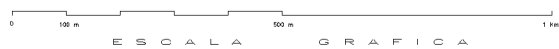

SISTEMAS GENERALES	
D.P.H.	DOMINIO PUBLICO HIDRAULICO
D.P.L.	DOMINIO PUBLICO LITORAL
SEL	ESPACIOS LIBRES
ST	TECNICOS
SV-AP-7	VIAJO INTERES REGIONAL
SV-AP-25	VIAJO INTERES SUBREGIONAL
SV	VIAJO INTERES MUNICIPAL

TEXTO REFUNDIDO

	EXCMO. AYUNTAMIENTO DE ALGARROBO P.G.O.U. ADAPTACION PARCIAL A LA L.O.U.A. DE LA REVISION DE LAS NN.SS. DEL MUNICIPIO DE ALGARROBO	EXP.04-002 FECHA: OCTUBRE 2009
	PLANO ADAPTACION A LA L.O.U.A. SISTEMAS GENERALES	N° PLANO: 3.3 ESCALA: 1/7 000
REDACTORES: JUAN MARTIN MALO MIRIAM REIN LORENZALE	Ingeniero de Caminos, Canales y Puertos Arquitecto	

TERMINO MUNICIPAL
DE
ARENAS



TERMINO MUNICIPAL
DE
SAYALONGA

TERMINO MUNICIPAL
DE
VELEZ - MALAGA

TERMINO MUNICIPAL
DE
VELEZ - MALAGA

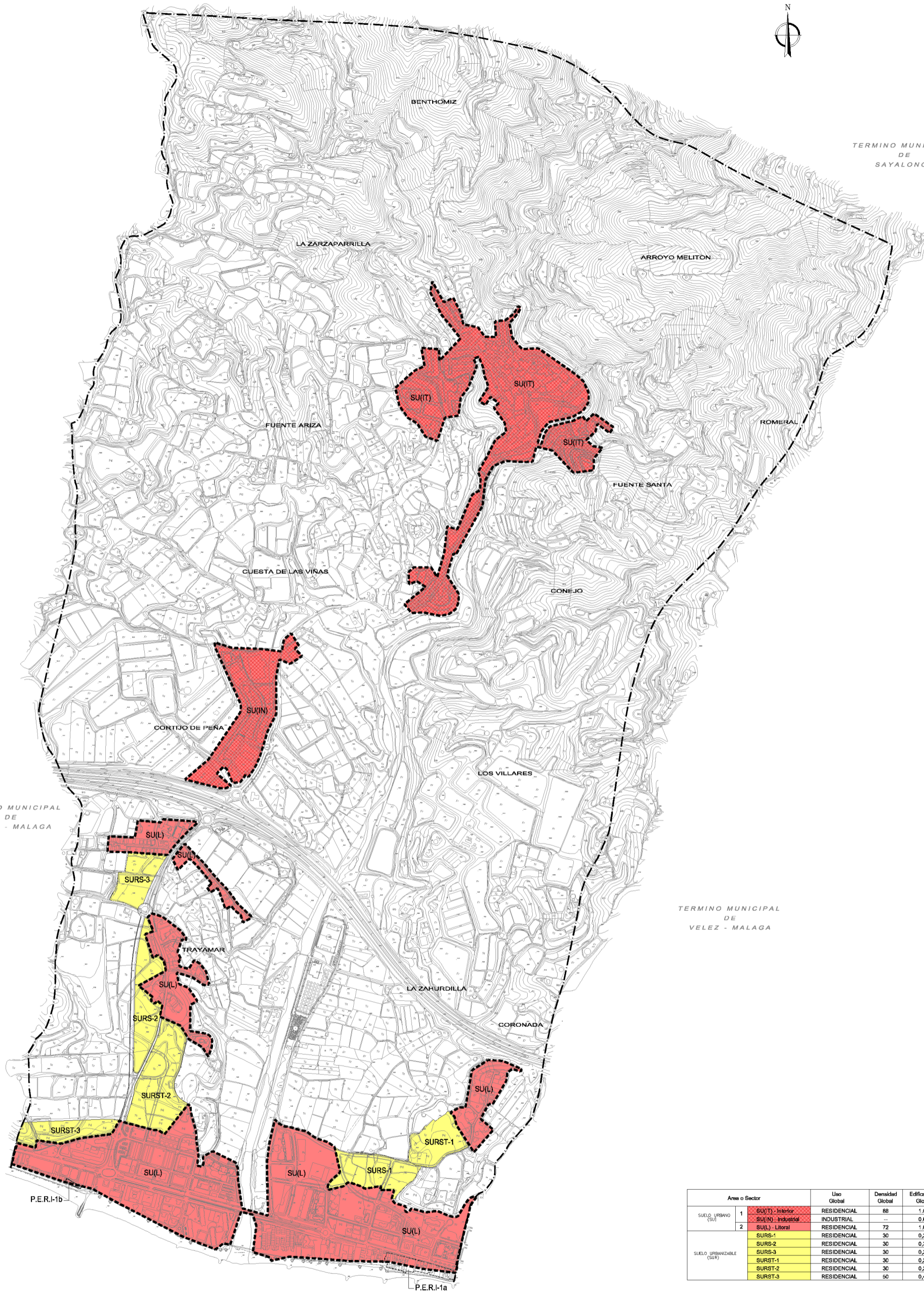

Area o Sector	Uso Global	Densidad Global	Edificabilidad Global	
SUELO URBANO (SU)	1 SU(T) - Interior	RESIDENCIAL	88	1,00
	2 SU(N) - Industrial	INDUSTRIAL	-	0,60
SUELO URBANIZABLE (SU)	SU(L) - Litoral	RESIDENCIAL	72	1,00
	SURS-1	RESIDENCIAL	30	0,20
	SURS-2	RESIDENCIAL	30	0,30
	SURS-3	RESIDENCIAL	30	0,20
	SURST-1	RESIDENCIAL	30	0,20
	SURST-2	RESIDENCIAL	30	0,25
	SURST-3	RESIDENCIAL	50	0,45

MAR MEDITERRANEO

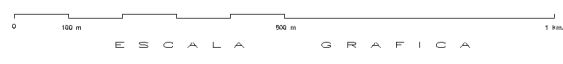

TEXTO REFUNDIDO

	EXCMO. AYUNTAMIENTO DE ALGARROBO P.G.O.U. ADAPTACION PARCIAL A LA L.O.U.A. DE LA REVISION DE LAS NN.SS. DEL MUNICIPIO DE ALGARROBO	EXP.04-002 FECHA: OCTUBRE 2009
	PLANO ADAPTACION A LA L.O.U.A. USOS GLOBALES DEL SUELO URBANO Y URBANIZABLE	N° PLANO: 3.4 ESCALA: 1/7 000
REDACTORES: JUAN MARTIN MALO MIRIAM REIN LORENZALE	Ingeniero de Caminos, Canales y Puertos Arquitecto	DISEÑADOR:

TERMINO MUNICIPAL DE ARENAS



TERMINO MUNICIPAL DE SAYALONGA

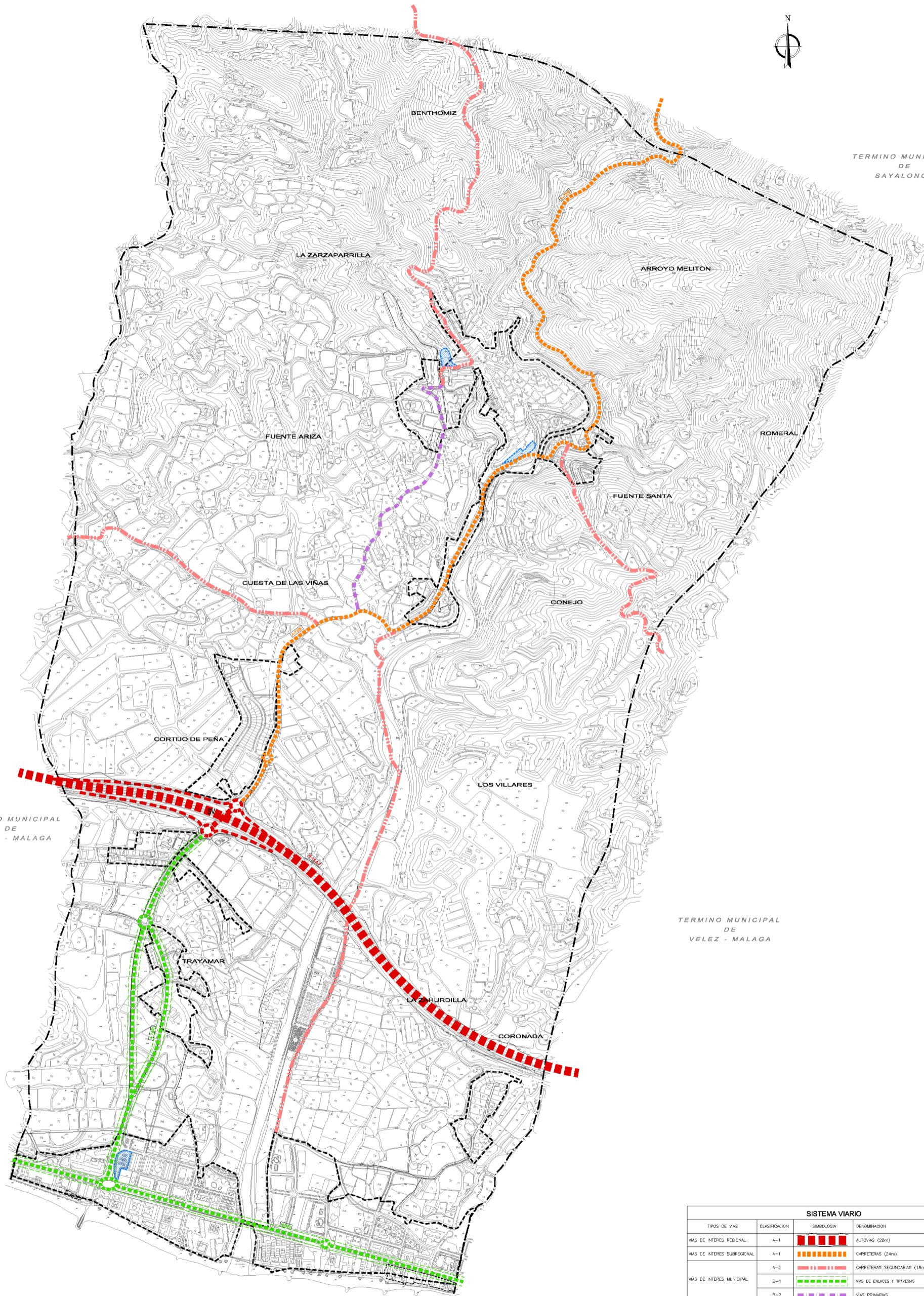

TERMINO MUNICIPAL DE VELEZ - MALAGA

TERMINO MUNICIPAL DE VELEZ - MALAGA

MAR MEDITERRANEO

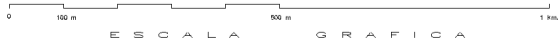

SISTEMA VIARIO			
TIPOS DE VAS	CLASIFICACION	SIMBOLOGIA	DENOMINACION
VAS DE INTERES REGIONAL	A-1		AUTOVIAS (28m)
VAS DE INTERES SUBREGIONAL	A-1		CARRETERAS (24m)
	A-2		CARRETERAS SECUNDARIAS (18m)
VAS DE INTERES MUNICIPAL	B-1		VAS DE ENLACES Y TRAVESIAS
	B-2		VAS PRIMARIAS

APARCAMIENTOS ACTUALES EN SUPERFICIE

TEXTO REFUNDIDO

	EXCMO. AYUNTAMIENTO DE ALGARROBO P.G.O.U. ADAPTACION PARCIAL A LA L.O.U.A. DE LA REVISION DE LAS NN.SS. DEL MUNICIPIO DE ALGARROBO	EXP.04-002 FECHA: OCTUBRE 2009
	PLANO ADAPTACION A LA L.O.U.A. RED DE TRAFICO MUNICIPAL Y SUPRAMUNICIPAL	N° PLANO: 3.5 ESCALA: 1/7 000
REDACTORES: JUAN MARTIN MALLO MIRIAM REIN LORENZALE	Ingeniero de Caminos, Canales y Puertos Arquitecto	